ACADÉMIE
DE TOULOUSE
*Liberté*
*Égalité*
*Fraternité*

Lycée général
et technologique
**Joséphine Baker**

# Lycée d'Enseignement Général et Technologique Joséphine Baker

ACADÉMIE
DE TOULOUSE
*Liberté*
*Égalité*
*Fraternité*

Lycée général
et technologique
**Joséphine Baker**

# RAPPEL DES AMBITIONS DU LYCÉE D'ENSEIGNEMENT GÉNÉRAL ET TECHNOLOGIQUE

ACADÉMIE
DE TOULOUSE
*Liberté*
*Égalité*
*Fraternité*

Lycée général
et technologique
**Joséphine Baker**

# La scolarité au lycée d'enseignement général et technologique

- **En classe de seconde générale et technologique**

| | | |
|---|---|---|
| enseignements obligatoires | 1 option possible : Création Culture Design ou Cinéma Audiovisuel ou EPS | accompagnement personnalisé (AP) |

- **En première générale ou première technologique**

| | | | |
|---|---|---|---|
| tronc commun | 3 enseignements de spécialité : EDS | 1 option possible Cinéma Audiovisuel | accompagnement personnalisé (AP) |

- **En terminale générale ou terminale technologique**

| | | | |
|---|---|---|---|
| tronc commun | 2 EDS (à choisir parmi les 3 EDS de classe de 1ère) | 1 option possible Cinéma Audiovisuel | accompagnement personnalisé (AP) |

# L’accompagnement personnalisé

- **Deux volets**
  - Le soutien de l’élève dans sa progression, en fonction de ses besoins identifiés lors des tests de positionnement de seconde
  - L’accompagnement du lycéen dans ses choix d’orientation et dans son projet d’études supérieures
- **Une organisation**
  - Un projet de l’équipe pédagogique coordonné par le professeur principal de la classe ou les professeurs référents
  - Une mise en œuvre possible par tous les enseignants, dans le cadre de leur service ou en heures supplémentaires
  - L’appui des conseillers principaux d’éducation, professeurs documentalistes et psychologues de l’éducation nationale

ACADÉMIE
DE TOULOUSE
*Liberté*
*Égalité*
*Fraternité*

Lycée général
et technologique
**Joséphine Baker**

# Outils d'accompagnement à l'orientation en seconde

Les élèves de seconde générale et technologique disposent de deux sites dédiés, conçus par l'Onisep, pour construire leur démarche de choix d'orientation :

- www.secondes-premieres2022-2023.fr, qui propose cinq étapes pour construire son orientation au lycée GT ;
- www.horizons21.fr, spécifiquement dédié au choix des enseignements de spécialité en fin de seconde.

**Ces deux outils sont actualisés tous les ans pour correspondre à la situation des élèves de seconde.**

- Parcoursup.fr : pour chaque formation supérieure, une fiche descriptive est proposée avec des informations utiles et des conseils sur les différentes combinaisons de spécialités et d'options recommandées par les formations. Ces informations peuvent être exploitées utilement dès la classe de seconde dans le cadre du choix par les élèves des spécialités de la voie générale ou des séries de la voie technologique.

ACADÉMIE
DE TOULOUSE
*Liberté*
*Égalité*
*Fraternité*

Lycée général
et technologique
**Joséphine Baker**

# LA SECONDE GÉNÉRALE ET TECHNOLOGIQUE

**Enseignements**
**Grilles horaires**
**Calendrier**

# Les enseignements obligatoires de la seconde générale et technologique

- **Tous les élèves de seconde générale et technologique suivent les mêmes enseignements hebdomadaires :**
  - Français : 4 h
  - Histoire-géographie : 3 h
  - Langue vivante A (LVA) et langue vivante B (LVB) : 5 h 30
  - Mathématiques : 4 h
  - Physique-chimie : 3 h
  - Sciences de la vie et de la Terre : 1 h 30
  - Éducation physique et sportive (EPS) : 2 h
  - Enseignement moral et civique (EMC) : 18 h/an
  - Sciences économiques et sociales : 1 h 30
  - Sciences numériques et technologie : 1 h 30

ACADÉMIE
DE TOULOUSE
*Liberté*
*Égalité*
*Fraternité*

Lycée général
et technologique
**Joséphine Baker**

# Les enseignements optionnels de la seconde générale et technologique

**Les élèves de seconde générale et technologique peuvent choisir au plus 2 enseignements optionnels* :**

- **1 enseignement optionnel général au choix parmi :**
  - Cinéma Audiovisuel : 2h
  - EPS : 3 h
- **1 enseignement optionnel technologique :**
  - Création et culture design – atelier artistique : 6 h

Aucun enseignement optionnel n'est exigé
pour l'accès à la voie générale
ou aux séries de la voie technologique.

# Calendrier de la classe de seconde

- **Avant les vacances de Noël,** chaque lycée informe les élèves et les familles des enseignements de spécialité qui seront disponibles au sein de l'établissement.

- **À la fin du deuxième trimestre,** chaque famille formule des souhaits d'orientation grâce à la « fiche dialogue ».
  - Pour une orientation en **voie générale,** l'élève et sa famille indiquent **4 enseignements de spécialité** (5 si l'une des spécialités envisagées n'est pas proposée dans l'établissement) qui l'intéressent pour la classe de première.
  - Pour une orientation en **voie technologique**, l'élève et sa famille indiquent leurs souhaits de série.

- Le conseil de classe émet des recommandations sur ces souhaits, en fonction du potentiel de l'élève et des organisations de l'établissement.

- Ces projets font l'objet d'échanges entre la famille, l'élève et l'équipe éducative.

**Au troisième trimestre**, si l'avis du conseil de classe est favorable pour l'orientation, l'élève et la famille font le **choix de 3 spécialités** pour la classe de première générale et d'une série pour la voie technologique.

ACADÉMIE
DE TOULOUSE
*Liberté*
*Égalité*
*Fraternité*

Lycée général
et technologique
**Joséphine Baker**

# LES CLASSES DE PREMIÈRE ET DE TERMINALE GÉNÉRALES ET TECHNOLOGIQUES

**Enseignements**
**Grilles horaires**
**Calendrier**

ACADÉMIE
DE TOULOUSE
*Liberté*
*Égalité*
*Fraternité*

Lycée général
et technologique
**Joséphine Baker**

# La structure de la scolarité en première et terminale générales et technologiques

## Dans les voies générale et technologique, les élèves suivent :

- **des enseignements communs**
- **des enseignements de spécialité**
  - attachés à la série en voie technologique
  - choisis par les élèves en voie générale
- **des enseignements optionnels s'ils le souhaitent**

# En première de la voie générale

- **Enseignements communs**
  - Français : 4 h
  - Histoire-géographie : 3 h
  - LVA et LVB : 4 h 30
  - EPS : 2 h
  - Enseignement scientifique : 2 h
  (+ 1 h 30 de mathématiques spécifiques si l'élève ne suit pas la spécialité mathématiques)
  - EMC : 18 h/an
- **1 enseignement optionnel au plus**
- Cinéma Audiovisuel : 2h

- **3 enseignements de spécialité**

**(4 h/semaine par spécialité) à choisir parmi :**
  - Arts plastiques
  - Éducation physique, pratiques et culture sportives
  - Histoire-géographie, géopolitique et sciences politiques
  - Humanités, littérature et philosophie
  - Langues, littératures et cultures étrangères (anglais)
  - Histoire des Arts
  - Mathématiques
  - Numérique et sciences informatiques
  - Physique-chimie
  - Sciences de la vie et de la Terre
  - Sciences économiques et sociales

# En première de la voie technologique

- **Une organisation en séries**

Les élèves en voie technologique choisissent une série qui détermine leurs enseignements de spécialité :

- **ST2S : sciences et technologies de la santé et du social**
- **STD2A : sciences et technologies du design et des arts appliqués**
- STMG : sciences et technologies du management et de la gestion
- STI2D : sciences et technologies de l'industrie et du développement durable
- STL : sciences et technologies de laboratoire
- STHR : sciences et technologies de l'hôtellerie et de la restauration
- S2TMD : sciences et techniques du théâtre, de la musique et de la danse
- STAV : sciences et technologies de l'agronomie et du vivant (dans les lycées agricoles uniquement)

**Focus** : la série STHR intègre dès la seconde.

# Calendrier de la classe de première

**3e trimestre**

- Voie générale : l'élève de première indique l'enseignement de spécialité qu'il ne souhaite pas poursuivre en terminale
- Épreuves anticipées de français (oral, écrit)
- Commission d'harmonisation de première

# Calendrier de la classe de terminale

**2e trimestre**

- Procédure Parcoursup à compléter par les élèves, l'équipe pédagogique de l'élève

**3e trimestre**

- Épreuves terminales de philosophie, d'enseignements de spécialité et de Grand oral
- Commission d'harmonisation de terminale, jury de délibération du baccalauréat, épreuves de second groupe
- Proclamation des résultats

ACADÉMIE
DE TOULOUSE
*Liberté*
*Égalité*
*Fraternité*

Lycée général
et technologique
**Joséphine Baker**

# Le baccalauréat général et technologique

**Contrôle continu**
**Épreuves terminales**
**Valorisation dans Parcoursup**

ACADÉMIE
DE TOULOUSE
*Liberté*
*Égalité*
*Fraternité*

Lycée général
et technologique
**Joséphine Baker**

# L' épreuve terminale anticipée de français

juin - première

- **Seule épreuve terminale en classe de première, elle est composée d'une partie écrite et d'une partie orale.**

## Épreuve écrite

4 h, coefficient 5

| **Voie générale** | **Voie technologique** |
| --- | --- |
| Un commentaire<br>**OU**<br>Une dissertation<br><br>**Note sur 20** | Un commentaire<br>**OU**<br>Une contraction de texte suivie d'un essai<br><br>**Note sur 20** |

ACADÉMIE
DE TOULOUSE
*Liberté*
*Égalité*
*Fraternité*

Lycée général
et technologique
**Joséphine Baker**

# L' épreuve terminale anticipée de français

juin - première

## Épreuve orale

30 min de préparation puis 20 min d'exposé

Coefficient 5

En voie générale et en voie technologique :

**1re partie de l'épreuve :**

- exposé sur un des textes du descriptif

**12 min**
**Note sur 12**

**2e partie de l'épreuve :**

- présentation d'une œuvre choisie par le candidat parmi celles qui ont été étudiées en classe
- entretien avec l'examinateur

**8 min**
**Note sur 8**

ACADÉMIE
DE TOULOUSE
*Liberté*
*Égalité*
*Fraternité*

Lycée général
et technologique
**Joséphine Baker**

# Les notes retenues au baccalauréat et leurs coefficients

- **Des enseignements évalués par une épreuve terminale nationale**

comptant pour 60 % des coefficients du baccalauréat

| Enseignements évalués par une épreuve terminale | Coefficients en première | Coefficients en terminale |
|---|---|---|
| Français (écrit et oral) | 5 + 5 | |
| Philosophie | | 8 en voie générale<br>4 en voie technologique |
| Enseignement de spécialité 1 | | 16 |
| Enseignement de spécialité 2 | | 16 |
| Grand oral | | 10 en voie générale<br>14 en voie technologique |

ACADÉMIE
DE TOULOUSE
*Liberté*
*Égalité*
*Fraternité*

Lycée général
et technologique
**Joséphine Baker**

# Les notes retenues au baccalauréat et leurs coefficients

## • Des enseignements évalués par le contrôle continu

comptant pour 40 % des coefficients auxquels s'ajoutent les coefficients des enseignements optionnels

| Enseignements évalués par le contrôle continu | Coefficients en première | Coefficients en terminale |
|---|---|---|
| Enseignement de spécialité suivi uniquement en classe de première | 8 | |
| Histoire-géographie | 3 | 3 |
| Enseignement scientifique dans la voie générale<br>Mathématiques dans la voie technologique | 3 | 3 |
| LVA | 3 | 3 |
| LVB | 3 | 3 |
| EPS évaluée en contrôle en cours de formation (CCF) | | 6 |
| EMC | 1 | 1 |
| Enseignements optionnels | 2 par enseignement<br>en plus des 40 % | 2 par enseignement<br>en plus des 40 % |

ACADÉMIE
DE TOULOUSE
*Liberté*
*Égalité*
*Fraternité*

Lycée général
et technologique
**Joséphine Baker**

## BACCALAURÉAT GÉNÉRAL ET TECHNOLOGIQUE

# Répartition de la note finale

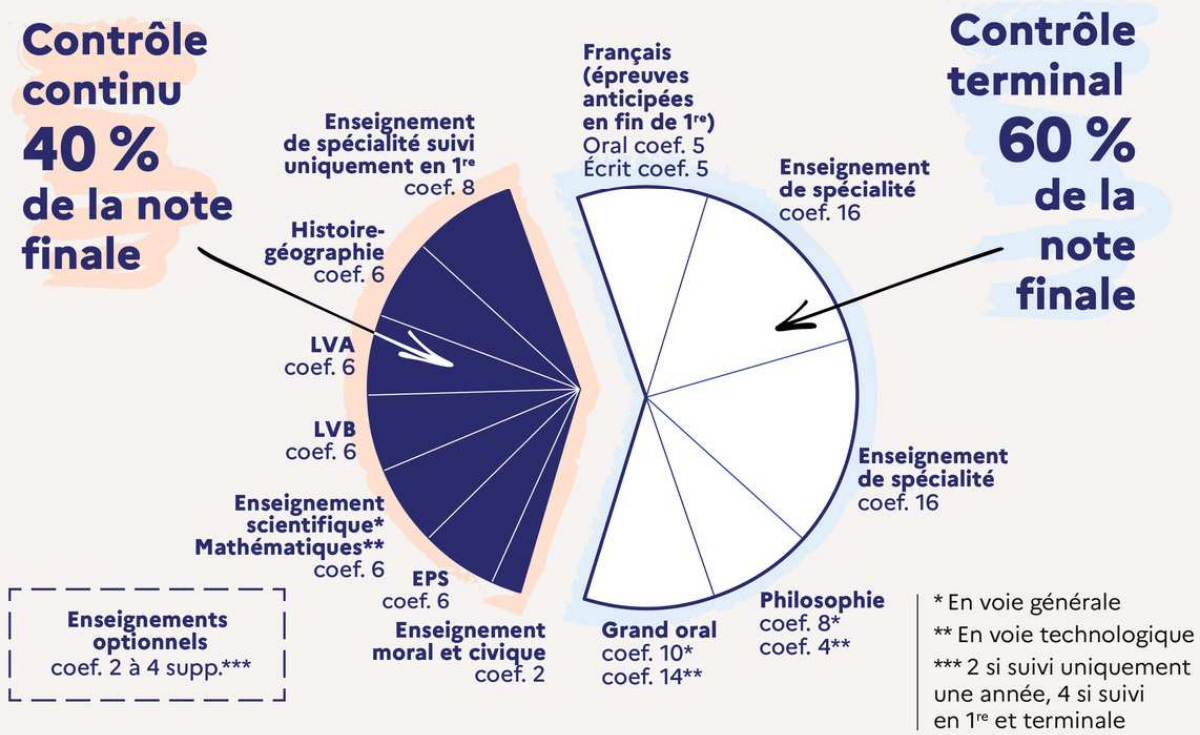

# Des ressources à disposition des familles

Le site education.gouv.fr/reussir-au-lycee.

ACADÉMIE
DE TOULOUSE
*Liberté*
*Égalité*
*Fraternité*

Lycée général
et technologique
**Joséphine Baker**

# RÉUSSIR AU LYCÉE